4-86

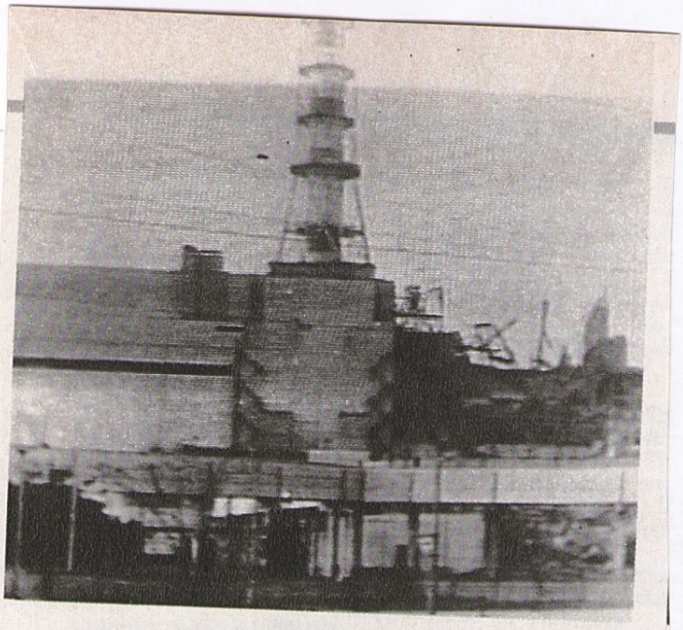

Chernobyl, 26 aprile - Nella notte tra il 25 e il 26 esplode uno dei reattori della centrale nucleare di Chernobyl in Urss.